

Datum: 14 mei 2025

## INSTALLATIETEKENING

**Projectnr. : 15657**  
**Project : Rootz Blossom Haarlem**  
**Kavelnr. : E-25, E-41, E-57, E-72, E-86**

Beste lezer,

Hierbij ontvangt u de installatietekening t.b.v. de keuken met bovenvermeld ordernummer.

Voor het beste en mooiste resultaat, onderstaand een aantal aandachtspunten.

- W + E-installatie aanbrengen in de wand, tenzij het werkblad verdiept is naar ten minste 65 cm.
- W-installatie opbouw is mogelijk, mits leidingen op de aangegeven positie verticaal uit de vloer komen en strak op de wand op de aangegeven hoogte met een muurplaat zijn afgemonteerd.
- Geen aansluitingen aanbrengen achter apparatuur. Aansluitingen moeten bereikbaar zijn zonder demontage van apparatuur.
- Geen leidingen onder een onderbouw (wijn-)koelkast, vriezer en vaatwasser.
- Bij metalstud wanden vulhout aanbrengen bij schouwkap, hangkasten en wandplanken t.b.v. de bevestiging.
- Wand dienen vlak en hoeken haaks te zijn. Voor montage is het belangrijk dat het stucwerk droog is.

Wij adviseren verder:

- Om in de keuken ten minste twee wandcontactdozen voor algemeen gebruik te plaatsen. Daarbij dient rekening gehouden te worden met eventuele achterwanden, spatwanden en tegelplinten (aangegeven op tekening).

Exacte maten voor onder andere standbouw ten behoeve van kastenwanden, koven of overige bouwkundige onderdelen, welke van belang zijn voor het ontwerp van de keuken, worden niet aangegeven op de installatietekening. Deze worden middels een specifieke separate maattekening verstrekt door de adviseur.

Indien afgeweken wordt van de installatietekening, kan dit gevolgen hebben voor de montage en het eindresultaat van de keuken.

Neem bij twijfel of vragen altijd even contact met ons op.

Met vriendelijke groet,

Eigenhuis B.V.

Voor exacte uitvoering gevel en positie/afmeting  
eventuele gevelopeningen (deur, raam, etc.)  
zie verkooptekening

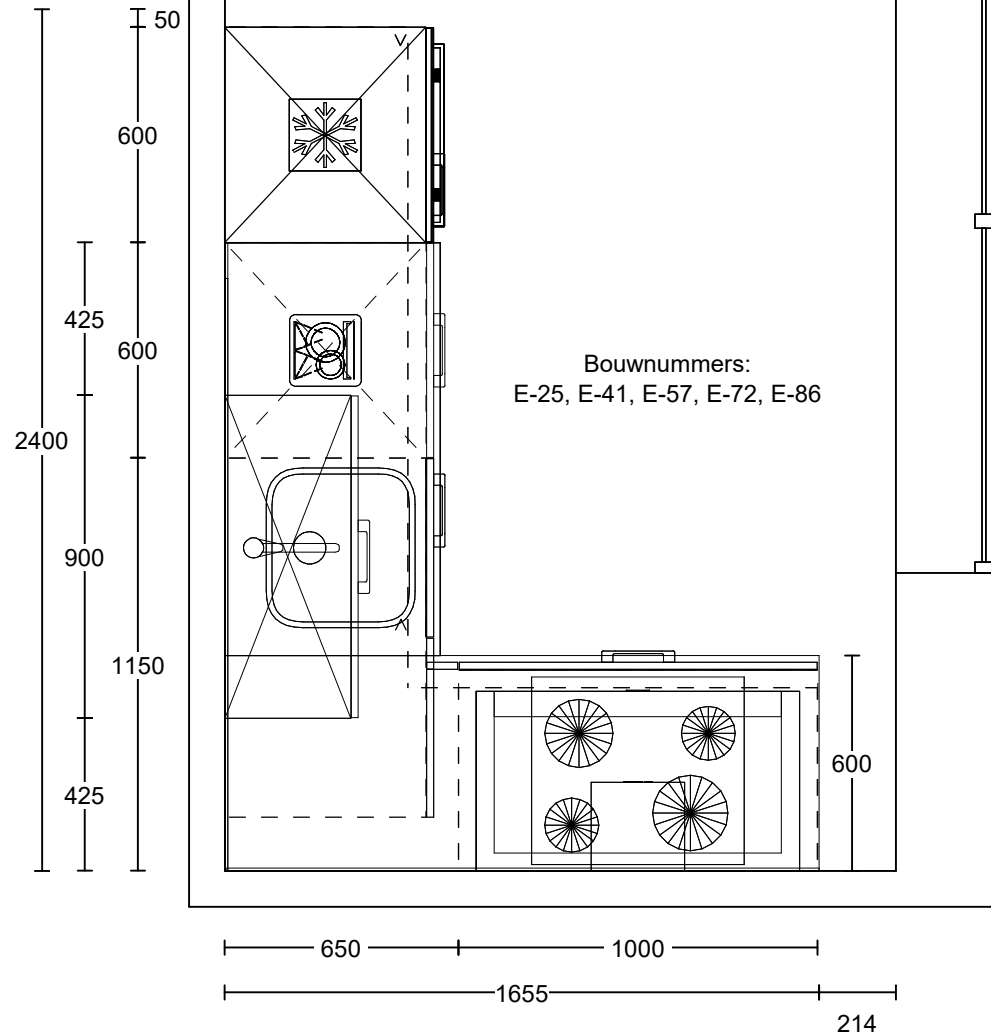

Project: 15657 - Rootz Blok E Haarlem  
Ontwerp: 15657 0-tek post 2 (D3) getekend  
Datum: 14/5/25

DEZE TEKENING IS NIET BINDEND

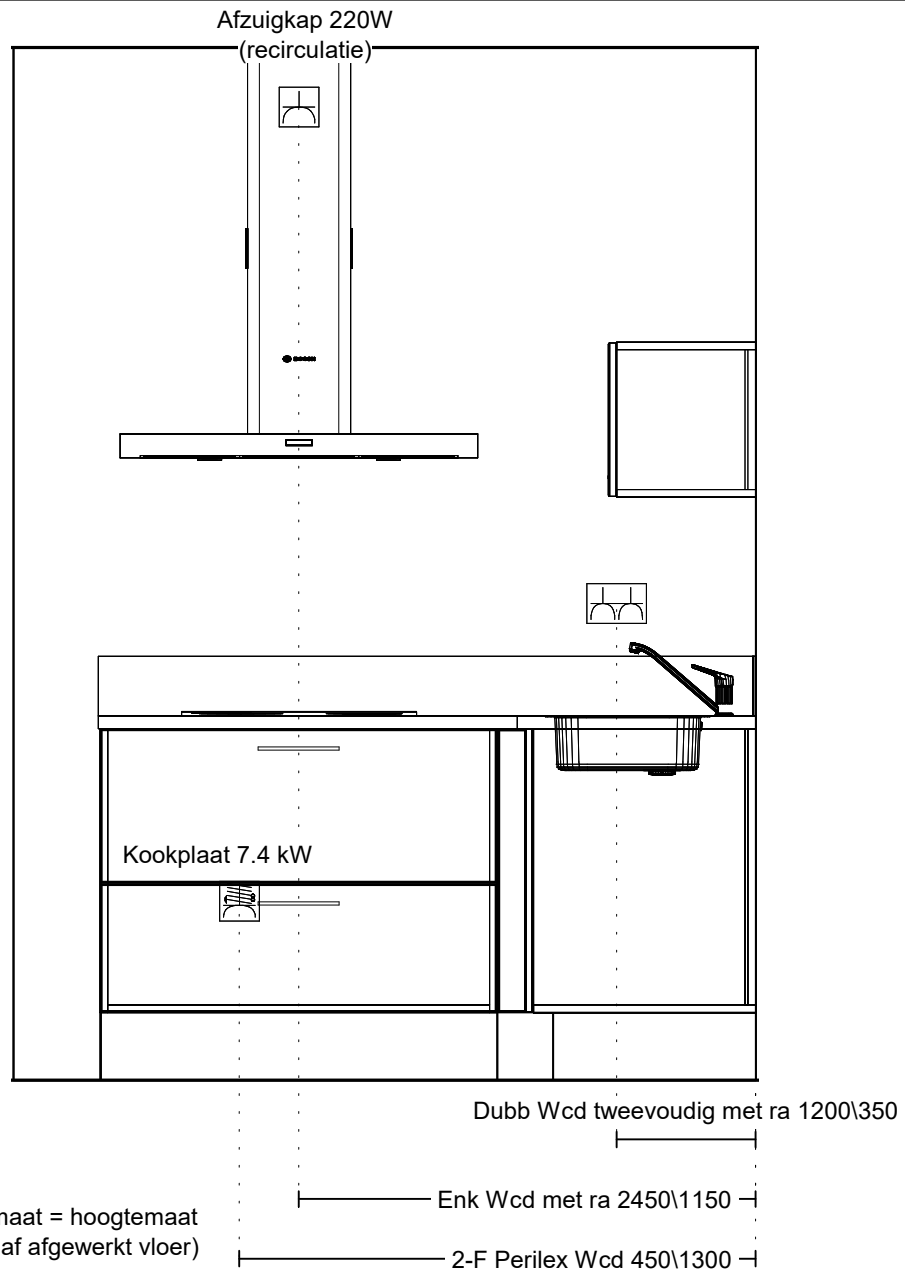

Project: 15657 - Rootz Blok E Haarlem  
 Ontwerp: 15657 0-tek post 2 (D3) getekend  
 Datum: 14/5/25

DEZE TEKENING IS NIET BINDEND

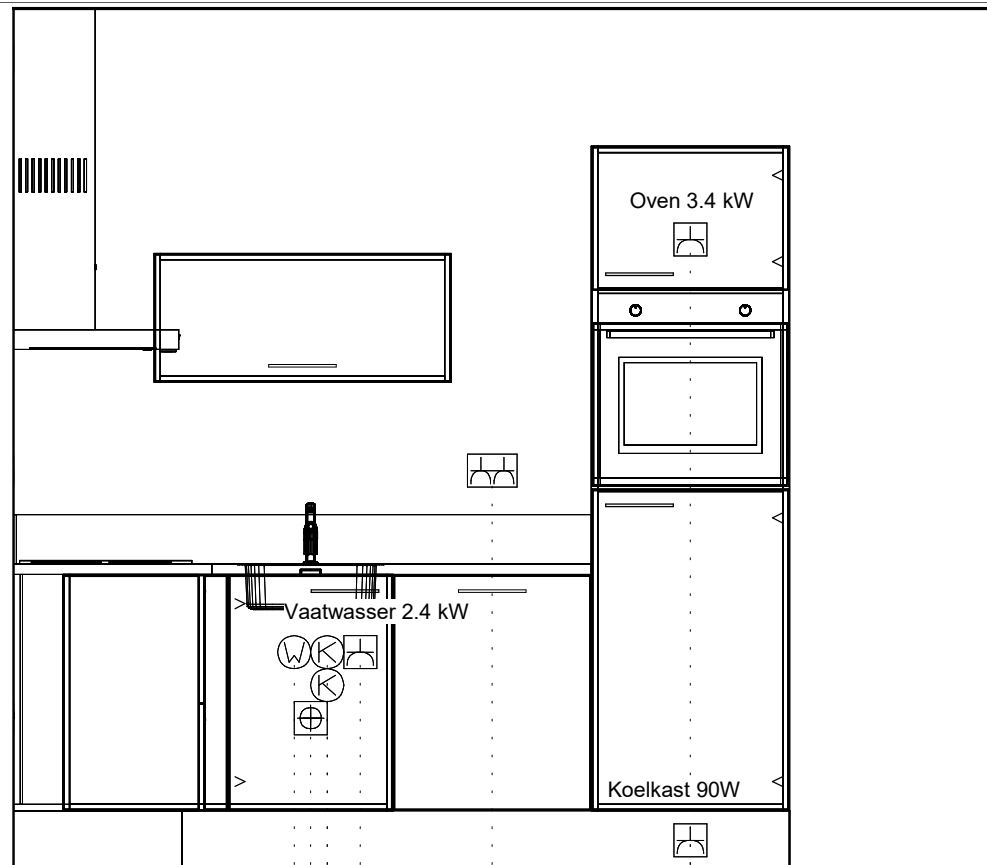

Warmwateraansluiting op muurplaat 650\850

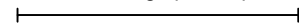

Afvoer 40mm 450\900

Koudwateraansluiting op muurplaat 550\950

Koudwateraansluiting op muurplaat 650\950

Enk Wcd met ra 650\1050

Dubb Wcd tweevoudig met ra 1200\1450

Enk Wcd met ra 80\2050

Enk Wcd met ra 1900\2050

1e maat = hoogtemaat  
(vanaf afgewerkt vloer)

Project: 15657 - Rootz Blok E Haarlem

Ontwerp: 15657 0-tek post 2 (D3) getekend

Datum: 14/5/25

DEZE TEKENING IS NIET BINDEND